

KNOLL50
.It works together



KNOLL Maschinenbau begrüßt ganz herzlich

Thema

**KNOLL – Weltweiter Allrounder im
Späne- und KSS-Management**

Referent

Wolfgang Neuburger

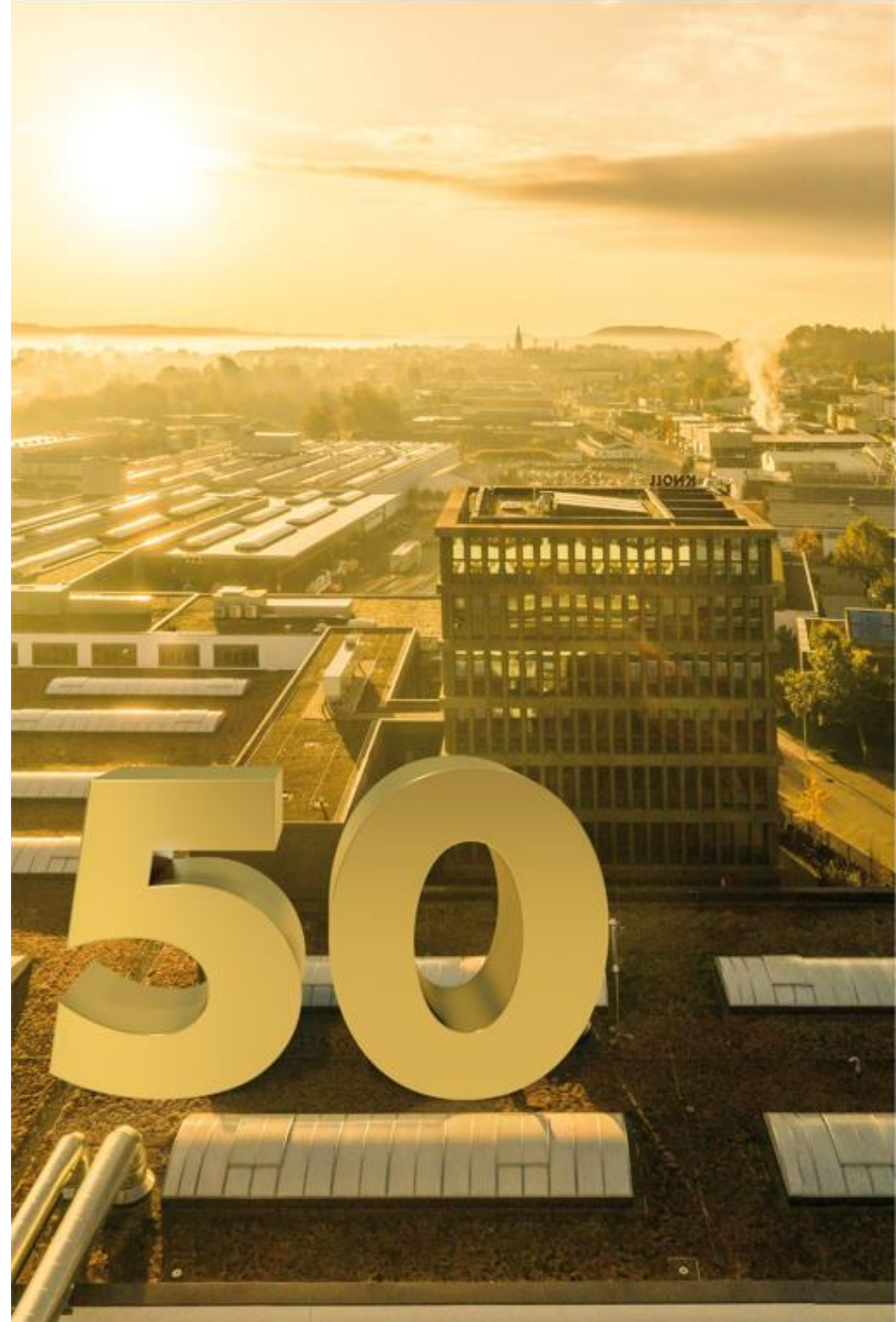

Auf einen Blick

KNOLL
.It works

Gründung	1970	Produktionsfläche	57.000 m ²
Mitarbeiter	1.100	Stammsitz	Bad Saulgau
Auszubildende	110		

Stand 31.12.2019



traditionell

~~UND
oder~~

innovativ



KNOLL SmartConnect



KNOLL Portal

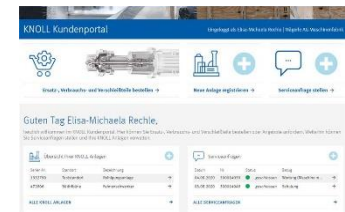

Fortlaufende
Neuentwicklungen



traditionell

~~UND~~
oder

innovativ

regional

~~UND
oder~~

global

KNOLL
Ausbildung



Regionales
Engagement



regional

~~UND~~
oder

global

standardisiert

~~UND
oder~~

individuell

LubiCool®-
Familie



KNOLL
Standardprodukte



standardisiert

~~UND~~
oder

individuell

trocken

~~UND
oder~~

nass



Schraubenspindel-
pumpe KTS

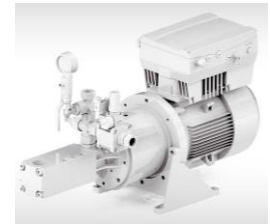

Kreiselpumpen



trocken

~~UND~~
~~oder~~

nass

fein

~~UND
oder~~

grob

Feinstfilter
MicroPur



Labor-
analysen

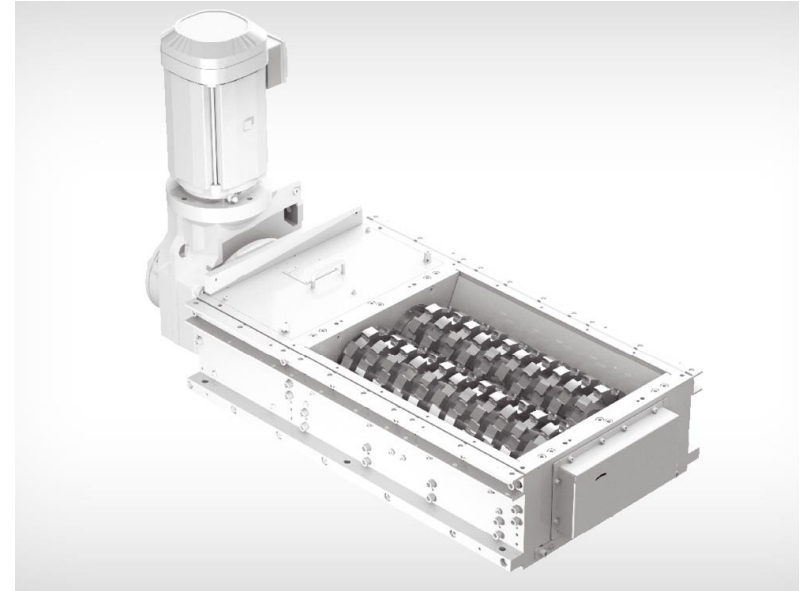

fein

~~UND~~
~~oder~~

grob

kurz

~~UND
oder~~

lang



kurz

~~UND~~
~~oder~~

lang

klein

~~UND
oder~~

groß

Einzelanlagen

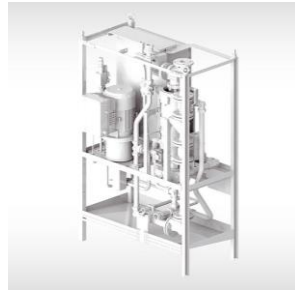

Komponenten

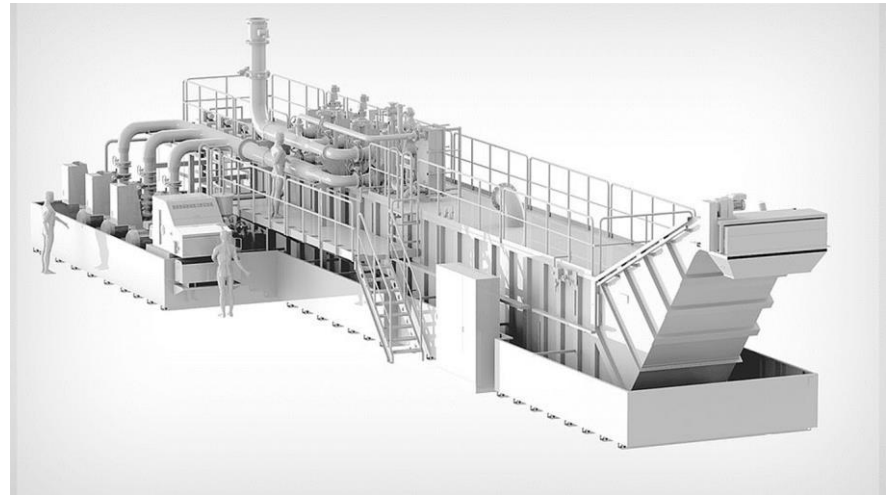

klein

~~UND~~
~~oder~~

groß

Kern-
kompetenz

~~UND~~
oder

Neue Wege



Geschäftsbereiche

Den Kunden Mehrwert zu bieten, ist bis heute der Antrieb des Maschinenbauunternehmens KNOLL. Gewachsen ist daraus eine Produktpalette, die Werkzeugmaschinen leistungsstärker und Fertigungsprozesse sauberer und effizienter macht.

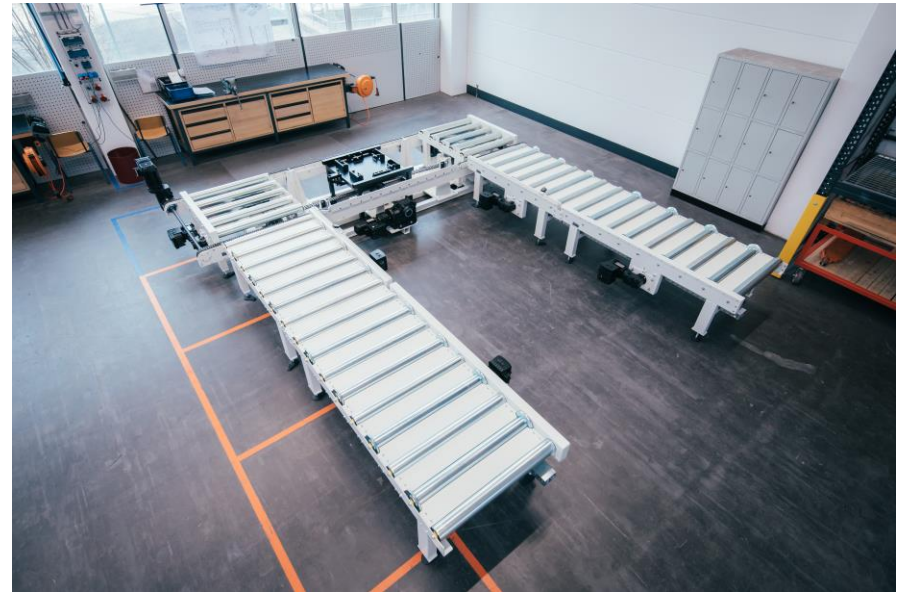

Kernkompetenz

~~UND~~
oder

Neue Wege

Beständigkeit

~~UND
oder~~

Zukunfts-
orientierung



Beständigkeit

UND
~~oder~~

Zukunfts-
orientierung

Zusammenfassung:
Geschäftsbereiche

Einzelanlagen



Transportsysteme



Service

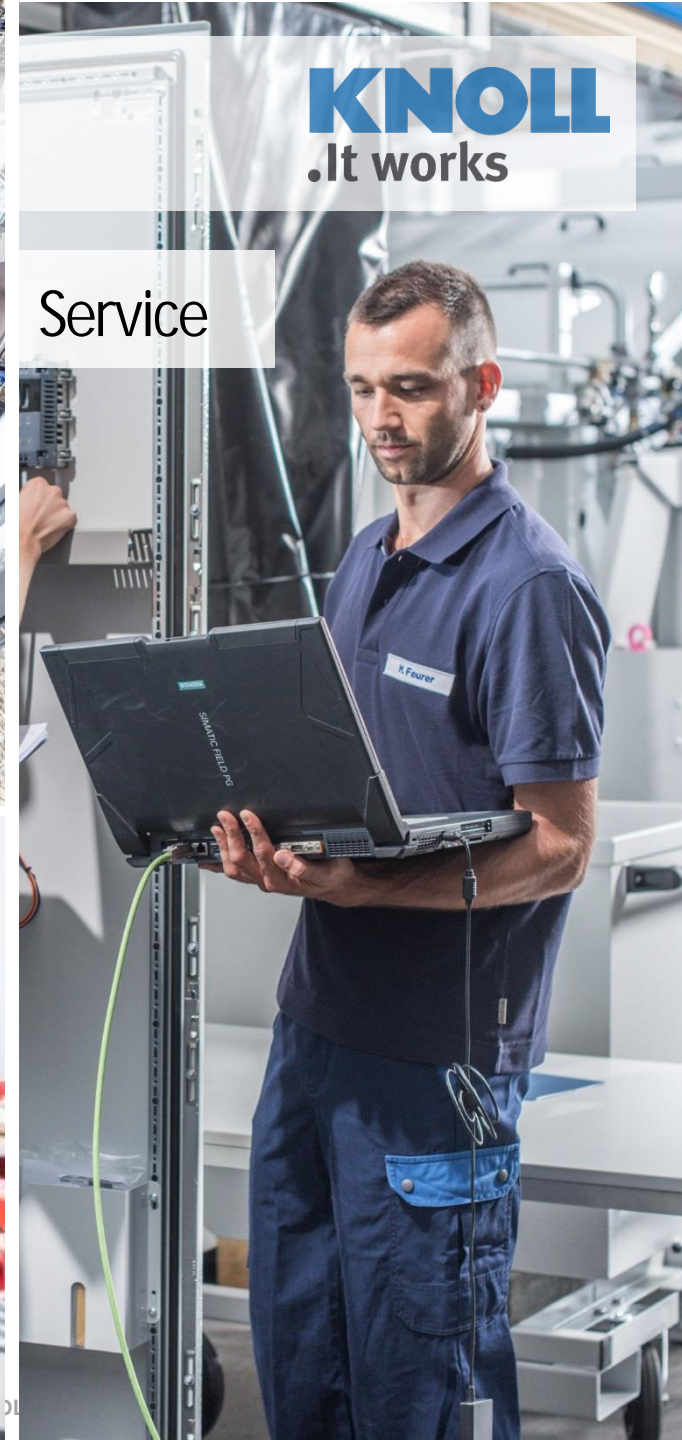

KNOLL
.It works

Zentralsysteme



Pumpen



Vielen Dank für Ihre Aufmerksamkeit.

KNOLL
.It works



KNOLL50
.It works together

